

Le réseau Natura 2000 est constitué d'un ensemble de sites naturels européens remarquables identifiés pour la rareté ou la fragilité des espèces sauvages, animales ou végétales, et de leurs habitats. Natura 2000 concilie préservation de la nature et préoccupations socio-économiques. La France compte 1754 sites. Parmi eux, la "Vallée de l'Euille", d'une surface de 331 ha, composé de la vallée de l'Euille et de ses principaux affluents.

Le site accueille notamment **3 habitats naturels** et **11 espèces d'intérêt communautaire** (Loutre d'Europe, Vison d'Europe, Grand Murin, Lamproie de Planer, Barbastelle d'Europe, petit et grand Rhinolophe...). Il s'agit de milieux et d'espèces inscrits dans la directive "Habitat Faune Flore" de 1992 et présentant un enjeu de conservation à l'échelle européenne ayant justifié la désignation du site.



© CEN Aquitaine



© Naturephoto

Loutre d'Europe



© INPN-MNHM

Grand murin

Le document d'objectifs (ou plan de gestion) du site est maintenant entré dans sa phase d'animation. Le 1<sup>er</sup> comité de pilotage<sup>1</sup>, prévu **le 24 juin 2016** à la salle des fêtes de Targon, est ouvert à toute personne désirant en savoir plus sur le dispositif Natura 2000. L'objectif poursuivi concerne le maintien ou la restauration de la qualité environnementale du site en y associant les activités humaines pratiquées (comme l'agriculture). Les services de l'Etat, porteurs de la démarche, ont confié au bureau d'étude **Rivière Environnement** cette animation pour les trois ans à venir.

L'animation Natura 2000 va consister, en premier lieu, à **informer sur les enjeux du site, les bonnes pratiques de gestion, ainsi que sur le régime d'évaluation** d'incidences Natura 2000 applicable à certains projets, activités ou travaux. En second lieu, elle vise à proposer et mettre en œuvre **les mesures de gestion contractuelles volontaires** avec les gestionnaires et propriétaires du site (charte et contrats Natura 2000 et Mesures agro environnementales, ces dernières étant spécifiques aux parcelles agricoles).

Pour ce faire, dialogue et échanges doivent se mettre en place entre l'animateur Natura 2000 et les **acteurs locaux concernés par la gestion du site**. Que vous soyez agriculteurs, propriétaires privés ou publics, porteurs de projet volontaires ou simplement pour plus d'information sur le dispositif Natura 2000, n'hésitez pas à contacter l'animateur du site aux coordonnées en bas de page.

Cartographie  
du site  
Natura 2000

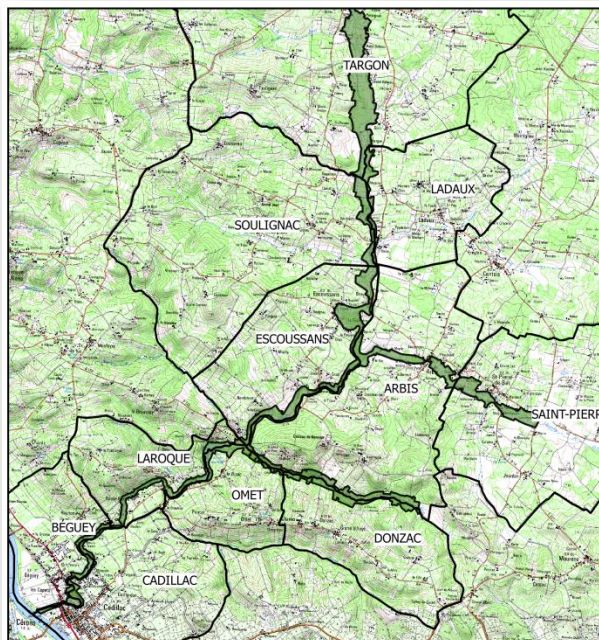

Site Natura 2000  
Vallée de l'Euille

Légende

- Limites communales
- Périmètre du site



0 500 1000 m



<sup>1</sup> Ce comité est composé en particulier des élus locaux, des acteurs locaux de la politique de l'eau et des représentants d'utilisateurs ou acteurs économiques.

Animateur :

**SARL Rivière Environnement**

9-11 allée James Watt Le Space 3 33700 Mérignac

Tel : 05 56 49 59 78 / Fax : 05 56 49 68 39

Mail : [natura2000@riviere-environnement.fr](mailto:natura2000@riviere-environnement.fr)

[www.riviere-environnement.fr](http://www.riviere-environnement.fr)



Opérateur :

**DDTM de la Gironde**

Cité administrative - BP 90 - 33090 BORDEAUX Cedex

Tel : 05 56 93 30 33

Mail : [nicolas.klein@gironde.gouv.fr](mailto:nicolas.klein@gironde.gouv.fr)

[marie-laure.lagarde@gironde.gouv.fr](mailto:marie-laure.lagarde@gironde.gouv.fr)

